

Indeks Harga Saham Gabungan (IHSG) Range : 7,150 — 7,225

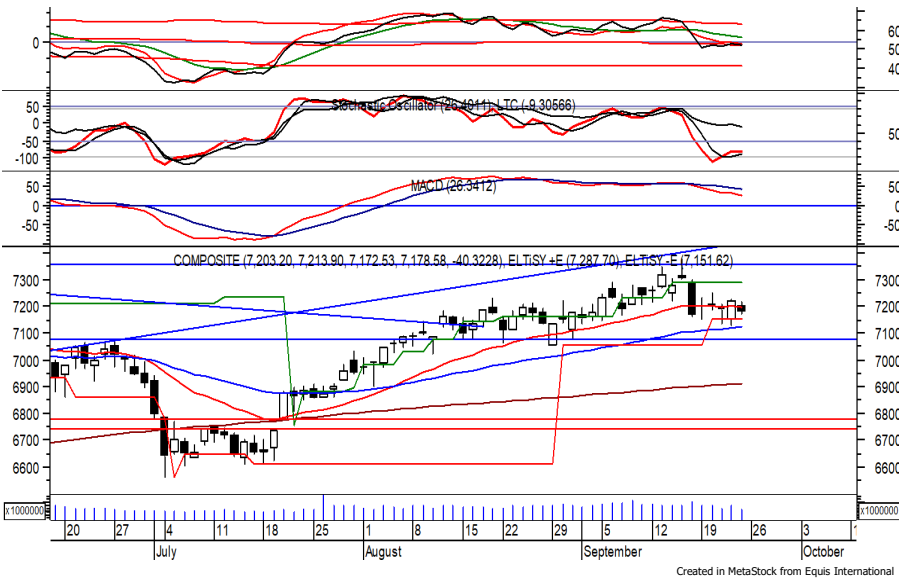

IHSG pada perdagangan akhir pekan kemarin ditutup melemah berada di level 7,178. Indeks tampak sedang mengalami konsolidasi dan berpeluang berlanjut dengan bergerak menuju resistance level di 7,225. Bullish crossover yang terjadi pada stochastic memberikan peluang penguatan. Namun jika indeks kembali melemah berpotensi menuju support level di 7,150. Hari ini diperkirakan indeks bergerak fluktuatif cenderung menguat terbatas.

Level	Support	Resistance
I	7,150	7,225
II	7,105	7,285
III	7,060	7,320

Top Active			Top Foreign Buy			Top Foreign Sell			Top Leading		
Code	Close	Freq	Code	Close	Value	Code	Close	Value	Code	IDX Pts	Chg (%)
GPSS	135	35,394	BBNI	9,000	116,705,747	BBRI	4,480	-259,196,803	AMRT	3.9	3.5
HDIT	117	34,608	BMRI	9,200	67,883,255	BBCA	8,375	-204,375,573	TBIG	1.1	2.5
BUMI	147	32,544	ADMR	1,855	64,839,561	TLKM	4,380	-151,410,464	SMGR	1.1	2.1
SMDM	402	28,508	CMRY	4,450	60,695,248	AMRT	2,390	-73,964,181	ICBP	1.0	2.0
PGAS	1,780	26,735	ICBP	9,000	37,055,860	ADRO	4,050	-56,753,012	PNBN	1.0	5.1
KJEN	184	26,478	BUMI	147	35,569,250	AKRA	1,400	-46,779,489	Top Lagging		
ADMR	1,855	25,426	PGAS	1,780	27,381,980	UNTR	34,000	-43,172,040	Code	IDX Pts	Chg (%)
SOCI	214	24,707	INDY	3,270	22,490,988	BUKA	280	-42,204,700	BBRI	-11.6	-1.8
HRUM	1,920	22,499	UNVR	4,810	16,543,570	ARTO	7,225	-24,932,097	BBCA	-8.4	-1.2
AMMS	147	21,681	INTP	10,125	11,315,402	INKP	9,275	-24,513,205	TLKM	-6.0	-1.1
									UNTR	-4.2	-3.1
									BUMI	-2.7	-6.4

PT. Aneka Tambang Tbk. (ANTM) $\beta : 2.05$ Price : 2,040 TP: 2,090-2,130

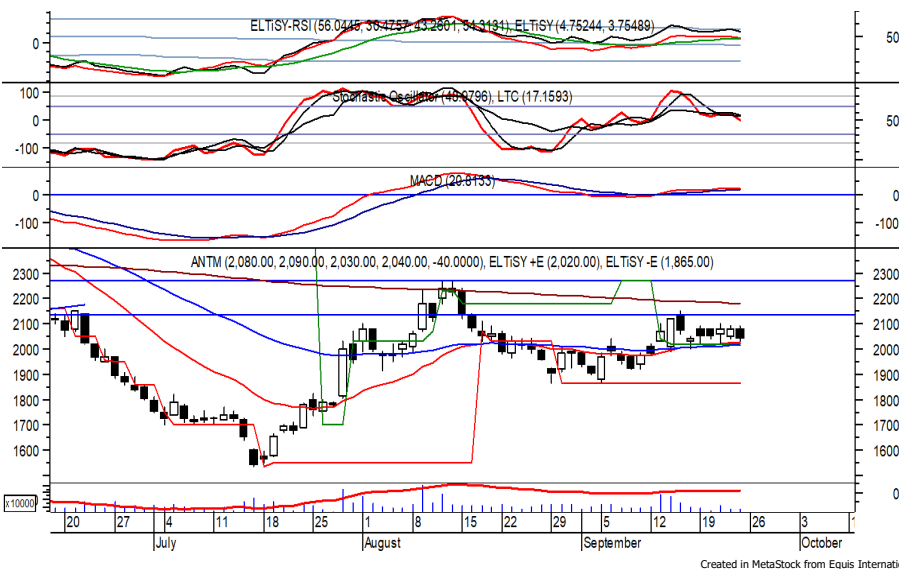

ANTM pada perdagangan sebelumnya ditutup melemah berada di level IDR 2,040. Harga kembali melanjutkan konsolidasi dan mencoba bertahan di atas level psikologis IDR 2,000. di mana berpeluang menguat dan bergerak menuju resistance level IDR 2,090 hingga IDR 2,130. Golden cross pada EMA 50 memberikan peluang adanya penguatan.

Rekomendasi : Speculative Buy
Entry Level : 2,000-2,040
Take Profit : 2,090-2,130
Stop Loss : < 1,975

PT. Perusahaan Gas Negara Tbk. (PGAS) β : 1.30 Price : 1,780 TP: 1,835-1,855

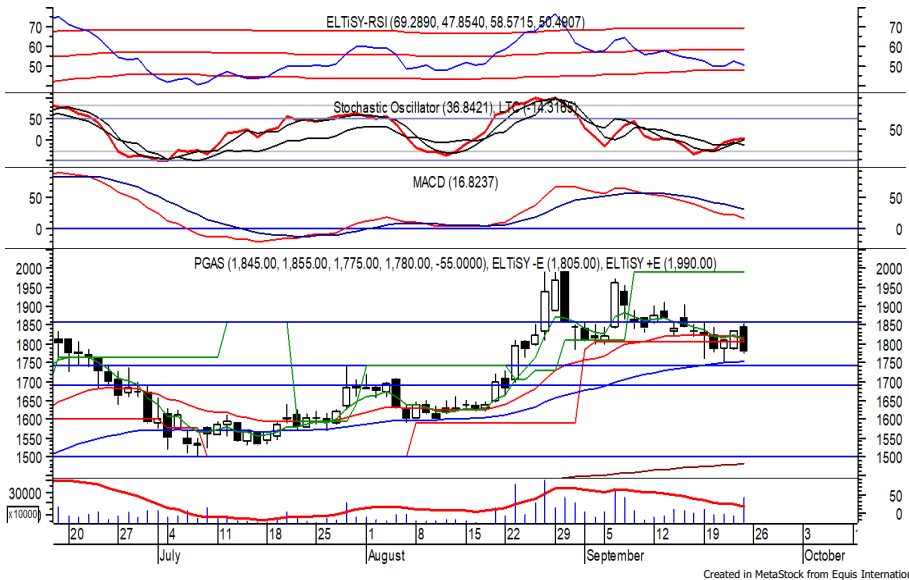

Sempat dibuka menguat di awal perdagangan sebelumnya, PGAS akhirnya ditutup melemah berada di IDR 1,780.

Harga berpotensi menguji support level yang berada di IDR 1,745 yang jika mampu bertahan di (atas) level tersebut, berpotensi menguat menuju resistance level IDR 1,835 hingga IDR 1,855. Bullish crossover pada stochastic memberikan peluang penguatan.

- Rekomendasi** : Buy on Weakness
- Entry Level** : 1,745-1,770
- Take Profit** : 1,835-1,855
- Stop Loss** : < 1,700

PT. Indah Kiat Pulp & Paper Tbk. (INKP) β : 1.27 Price : 9,275 TP: 9,475-9,725

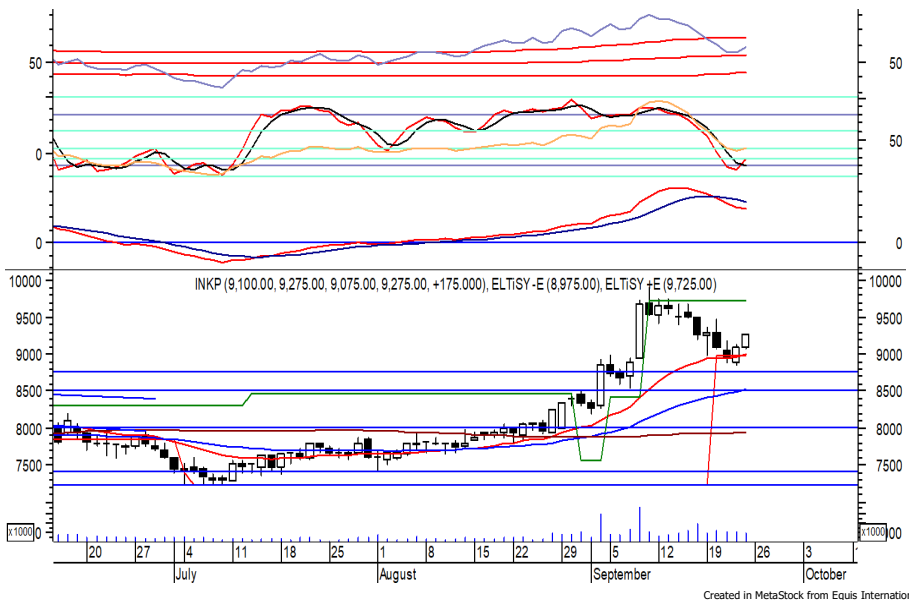

INKP kembali ditutup menguat pada perdagangan akhir pekan kemarin berada di level IDR 9,275.

Harga berpotensi melanjutkan penguatannya setelah belum mampu melewati EMA 20, di mana berpotensi menuju resistance level IDR 9,475 hingga IDR 9,725.

Bullish crossover pada stochastic serta munculnya *three outside up* memberikan peluang penguatan. Kecuali harga melemah di bawah IDR 9,075.

- Rekomendasi** : Speculative Buy
- Entry Level** : 9,175-9,275
- Take Profit** : 9,475-9,725
- Stop Loss** : < 9,075/8,975



PT. Tower Bersama Infrastructure Tbk. (TBIG) β : 0.31

Price : 2,850 TP: 2,910-2,940

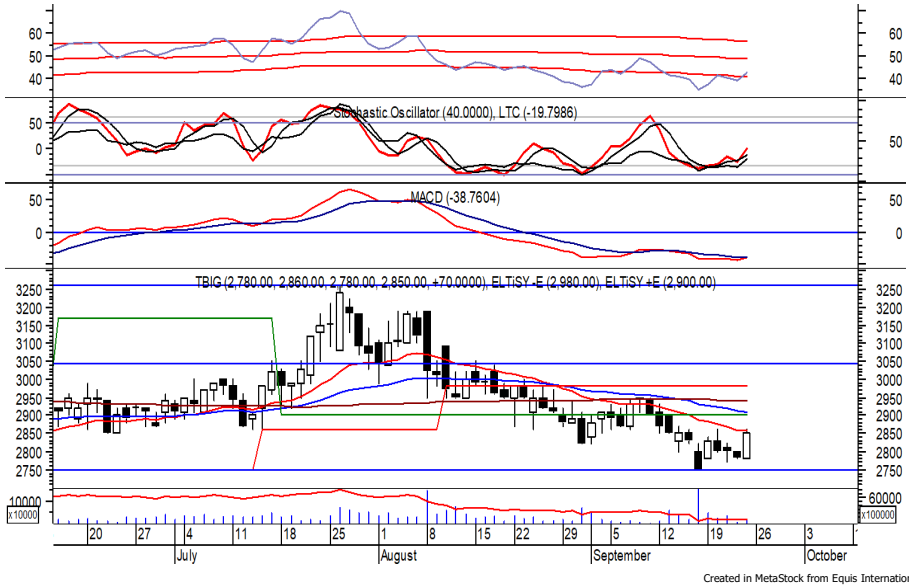

TBIG mampu ditutup menguat pada perdagangan akhir pekan kemarin berada di IDR 2,850.

Harga berpotensi melanjutkan penguatannya setelah belum mampu melewati support level IDR 2,750, di mana berpotensi menuju resistance level IDR 2,910 hingga IDR 2,940.

Indikasi golden cross pada MACD memberikan peluang penguatan. Kecuali harga melemah di bawah IDR 2,780

Rekomendasi : Trading Buy
Entry Level : 2,820-2,850
Take Profit : 2,910-2,940
Stop Loss : < 2,780

PT. Bukit Asam Tbk. (PTBA)

β : 1.04

Price : 4,300 TP: 4,420-4,480

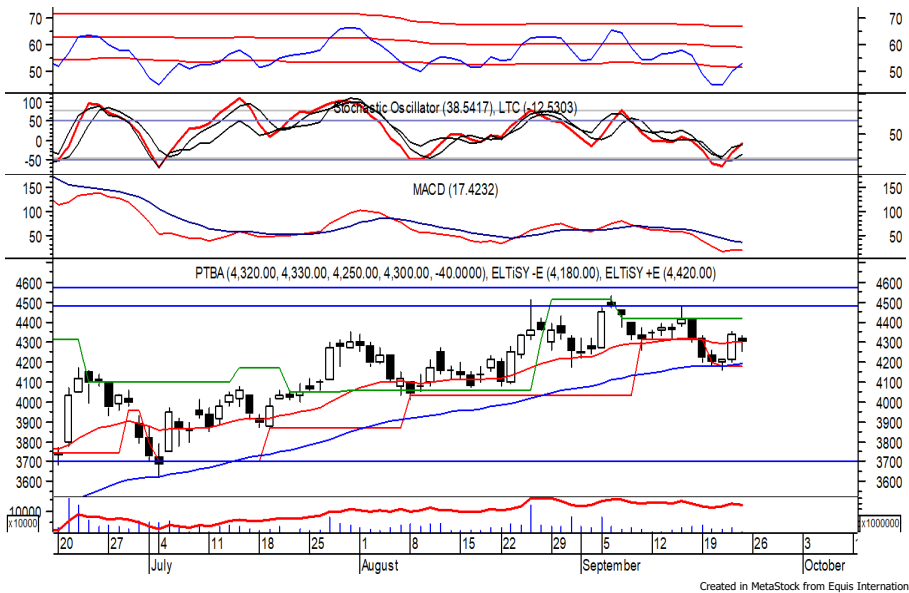

PTBA ditutup melemah pada perdagangan sebelumnya berada di IDR 4300.

Harga tampak sedang mengalami konsolidasi dan mencoba bertahan di atas EMA 50, di mana berpotensi menguat menuju resistance level IDR 4,420 hingga IDR 4,480.

Bullish crossover yang terjadi pada stochastic memberikan peluang adanya penguatan. Kecuali harga berbalik melemah hingga di bawah IDR 4,170.

Rekomendasi : Buy on Weakness
Entry Level : 4,210-4,250
Take Profit : 4,420-4,480
Stop Loss : < 4,170

Keterangan:

- Speculative Buy : Harga menyentuh support, harga dapat saja meneruskan pelemahan, tetapi berpotensi rebound jika harga gagal break support.
 - Buy : Harga bergerak rebound meninggalkan support level.
 - Trading Buy : Harga masih berpotensi naik, tetapi sudah mendekati resistance level.
 - Sell : Harga telah mencapai resistance level.
- Rekomendasi berdasarkan candlestick berlaku sampai 5 atau 8 hari ke depan (maksimal 10 hari), selebihnya dapat dikatakan bahwa formasi candlestick gagal.

Research Division

Fadlillah Qudsi	fadlillah.qudsi@megasekuritas.id	+62 21 7917 5599	62035
Josua Lois Sinaga	josua.lois@megasekuritas.id	+62 21 7917 5599	62425
Nanda Puput R.	nanda@megasekuritas.id	+62 21 7917 5599	
Rifdah Fatin Hasanah	rifdah.fatin@megasekuritas.id	+62 21 7917 5599	62186

Retail Equity Sales Division

Brema Setyawan	brema.setyawan@megasekuritas.id	+62 21 7917 5599	62126
Dewi Suryani	dewi.suryani@megasekuritas.id	+62 21 7917 5599	62441
Ety Sulistyowati	ety.sulistyowati@megasekuritas.id	+62 21 7917 5599	62408
Fadel Muhammad Iqbal	fadel@megasekuritas.id	+62 21 7917 5599	62164
Syaifathir Muhamad	fathir@megasekuritas.id	+62 21 7917 5599	62179

Fixed Income Sales & Trading

Tel. +62 7917 5559-62 Fax. +62 21 7917 5965

Investment Banking

Tel. +62 21 7917 5599 Fax. +62 21 7919 3900

PT. Mega Capital Sekuritas
Menara Bank Mega Lt. 2
Jl. Kapt P. Tendean, Kav 12-14 A
Jakarta Selatan 12790

DISCLAIMER

This Document is for information only and for the use of the recipient. It is not to be reproduced or copied or made available to others. Under no circumstances is it to be considered as an offer to sell or solicitation to buy any security. Any recommendation contained in this report may not be suitable for all investors and strictly a personal view and should not be used as a sole judgment for investment. Moreover, although the information contained herein has been obtained from sources believed to be reliable, its accuracy, completeness and reliability cannot be guaranteed. All rights reserved by PT Mega Capital Sekuritas.